Clopinette

DEVENEZ FRANCHISÉ

CLOPINETTE

108 BOUTIQUES EN FRANCE
1 PLATEFORME LOGISTIQUE
30 MILLIONS DE CA EN 2019
PLUS DE 200 SALARIÉS

PRÉSENTATION

Clopinette a, en 10 ans, su se développer et s'imposer comme leader de son secteur grâce à son professionnalisme et à son maillage sur le territoire national à la fois en succursales et en franchises.

Sur les cinq dernières années, Clopinette présente une progression constante de son Chiffre d'Affaires, pour atteindre un **CA de 30 millions d'euros en 2019**.

Le marché a connu de tumultueuses périodes. Aujourd'hui, seuls les acteurs qui ont su faire preuve de sérieux sont encore présents sur le marché et le "phénomène de mode" étant passé, il compte de fidèles utilisateurs de cigarettes électroniques.

En parallèle, un encadrement légal à un niveau national et européen a permis l'interdiction de vente aux mineurs - **que nous avions mis en place avant même l'entrée en vigueur de la loi.** L'encadrement stricte de la publicité, la limitation du volume des contenants de liquides ou encore les contrôles du matériel lors de l'importation régissent désormais le marché et l'activité de Clopinette.

Ces enjeux ne font que renforcer l'exigence avec laquelle nous développons notre activité, notamment par la **distribution d'E-liquides exclusivement français, fabriqués dans les plus grands laboratoires de France** mais aussi une sélection rigoureuse du matériel adapté aux consommateurs néophytes et aux plus avertis.

Pour résumer, **clopinette est un acteur incontournable du marché et tend à s'affirmer comme pionnier dans la démocratisation de la cigarette électronique.**

D'ici 2022, nous avons pour ambition d'entrer de nouveau dans une dynamique de développement.

L'aventure ne fait que commencer !

Eric de Goussencourt

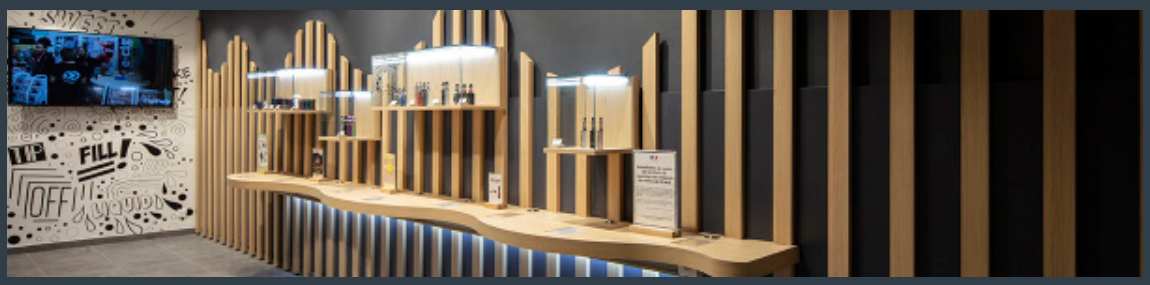

L'HISTOIRE

Clopinette est le premier réseau de distribution de cigarettes électroniques de France à s'être développé en succursales et en franchises. L'enseigne compte actuellement 108 points de vente et ambitionne d'atteindre 150 points de vente d'ici 2022, en propre et par le recrutement de nouveaux franchisés.

Clopinette a réussi à se démarquer de ses concurrents puisqu'au-delà d'un simple réseau de distribution, l'enseigne s'affirme comme un acteur engagé aux valeurs fortes, synonyme de sérieux et de professionnalisme :

- 100% des e-liquides distribués par Clopinette sont produits en France et des saveurs en exclusivité sont proposées.
- L'enseigne enregistre systématiquement les coordonnées de ses clients, afin de prévenir un éventuel souci de rappel de produit défectueux.
- Le marché de la cigarette électronique est un marché en constante croissance, les perspectives de développement s'annoncent donc prometteuses !

AVANT MÊME QUE LA LOI NE L'IMPOSE, L'ENSEIGNE A TOUJOURS REFUSÉ DE VENDRE SES PRODUITS AUX MINEURS.

Clopinette a été récompensée à de nombreuses reprises pour la qualité de son service par le magazine Capital.

Clopinette PALMARÈS Capital MEILLEURE ENSEIGNE Qualité de service 2018

Élu n°1 Clopinette Satisfaction Client 2017

UNE GAMME VARIÉE

L'enseigne Clopinette, en magasins comme sur internet, distribue une gamme complète de cigarettes électroniques et d'accessoires (tels que des chargeurs, batteries et boîtes de transport...) - des modèles les plus simples aux plus sophistiqués - des E-liquides 100% Français ainsi que des saveurs en exclusivité.

Le prix des produits permet à tout type de budget de recourir à cette solution. L'adaptation de l'enseigne aux évolutions du marché, des produits et des tendances de consommation a pour but de répondre à tous les besoins des vapoteurs et rendre dynamique les boutiques.

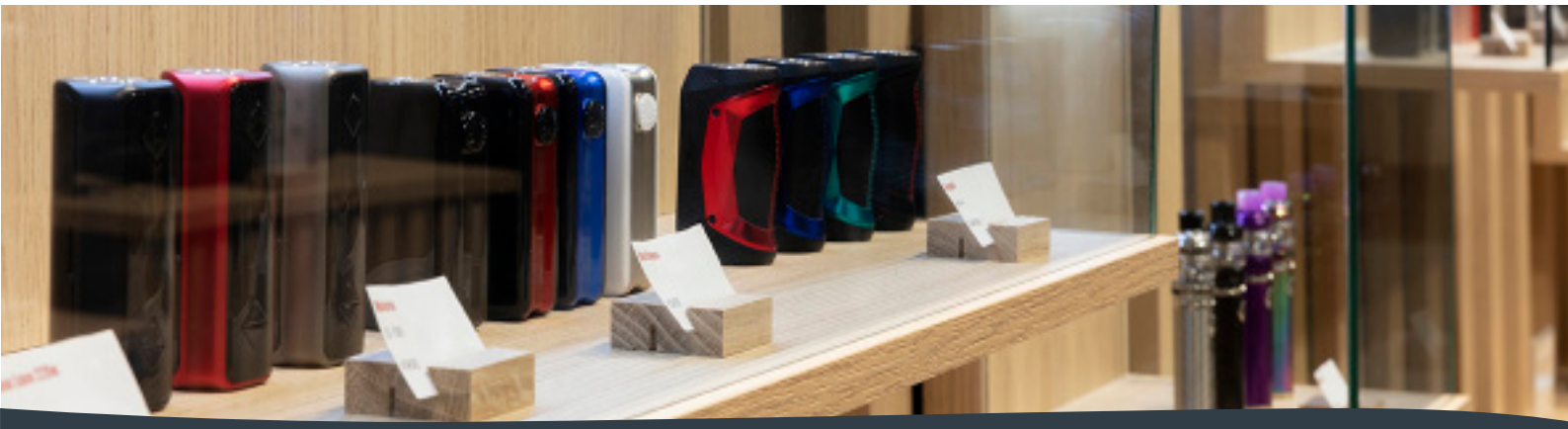

LA CIBLE

Les consommateurs de cigarette électronique ont pour ambition d'arrêter définitivement de fumer. Ainsi, une grande majorité des sondés lors du sondage du 27 mars au 12 avril 2017 sur internet et en boutiques auprès de 2599 répondants, déclare que la cigarette électronique constitue un outil de transition très efficace vers l'arrêt total du tabac.

En effet, 88% des répondants affirment que la cigarette électronique s'avère être la méthode la plus efficace.

Ces résultats illustrent parfaitement les conclusions du Haut Conseil de la santé publique, à savoir que la cigarette électronique est "une aide pour arrêter ou réduire la consommation de tabacs des fumeurs".

" LA CIGARETTE ÉLECTRONIQUE PERMET DE FAIRE LA TRANSITION ENTRE UNE VIE DE FUMEUR ET DE NON-FUMEUR, TOUT EN GARDANT LE GESTE DE LA CIGARETTE ET EN DIMINUANT PROGRESSIVEMENT LA NICOTINE. " Sandra S., 25 ans

CLOPINETTE ET SES FRANCHISÉS

Afin d'accompagner durablement sa croissance, clopinette recrute en continu de nouveaux franchisés. Leur connaissance du marché en local est un volet important pour le développement du réseau.

Le réseau cherche à poursuivre son implantation dans les villes de plus de 30 000 habitants où l'enseigne n'est pas encore présente.

Avec un investissement moyen observé de 45 000€ (incluant le droit d'entrée, l'ensemble des frais liés à la création de la société et à l'ouverture du magasin), les nouveaux franchisés bénéficient de l'expérience et du soutien d'une enseigne forte sur un marché à fort potentiel de croissance.

En moyenne, les boutiques de plus d'un an d'existence observent un CA moyen de :

200 000€ à 700 000€ HT par an

" REJOINDRE CLOPINETTE, C'EST AVOIR L'AMBITION DE DÉMOCRATISER LA CIGARETTE ELECTRONIQUE EN LA RENDANT ACCESSIBLE À TOUS. "

La volonté d'entreprendre, le sens du commerce, le goût du challenge et une affinité avec le marché de la cigarette électronique sont autant de qualités recherchées chez les nouveaux franchisés Clopinette.

La marque apporte également une attention particulière à la connaissance du marché et de ses habitants, les boutiques Clopinette étant des **commerces de proximité.**

COMMENT DEVENIR FRANCHISÉ ?

1. Dépôt de candidature
2. Entretien téléphonique
3. Réunion d'information
4. Rencontre avec le dirigeant
5. Validation du profil
6. Accompagnement au montage du projet (Business plan, financement...)
7. Signature du contrat de franchise
8. Mise en place du rétroplanning de lancement d'activité (suivi travaux, formation...)

LES 5 RAISONS DE LE DEVENIR

UN RÉEL ACCOMPAGNEMENT DANS VOTRE AVENTURE FRANCHISÉ

- un accompagnement au montage du projet ;
- une formation initiale et continue ;
- une assistance à l'ouverture ;
- des réunions trimestrielles concernant les achats et le marketing ;
- un intranet ;
- une convention nationale annuelle ;
- un appui juridique fort.

UN BUSINESS MODEL RENTABLE

- un marché à fort potentiel ;
- une demande croissante ;
- une opportunité de multi-franchise ;
- un Chiffre d'Affaires moyen de 200K€ HT à 700k€ HT sur les magasins ayant plus d'un an d'existence.

UNE SUPPLY CHAIN OPTIMISÉE

- une sélection rigoureuse des fournisseurs ;
- un système de commande optimisé par EDI ;
- un contrôle qualité par des organismes certifiés pour tous les nouveaux produits ;
- une production d'une gamme de saveurs exclusives.

UNE ENSEIGNE SOLIDE TOURNÉE VERS L'AVENIR

- 1er réseau à s'être développé en succursales et en franchises ;
- des profils variés qui font la diversité et la force du réseau ;
- un travail collectif entre la tête de réseau et les franchisés pour rester en phase avec le marché ;
- un objectif de 150 magasins en 2022.

UNE COMMUNICATION FORTE

- un marketing en adéquation avec le marché ;
- des campagnes nationales de communication ;
- une communication active sur les réseaux sociaux.

CONSTRUIRE VOTRE PROJET

INVESTISSEMENT

10 à 15K €
Investissement initial à prévoir pour le stock.

5 à 15K €
Investissement à prévoir pour le mobilier.

REDEVANCE

Redevance d'exploitation
5% du CA HT Brut

Redevance de communication
1% du CA HT Brut

Droit d'entrée
10 000 €

CONTRAT SUR 5 ANS

SE LANCER EN FRANCHISE

- Vous avez aujourd'hui la volonté d'entreprendre tout en bénéficiant de l'expérience et du soutien d'une enseigne forte ?
- Vous êtes déjà commerçant dans l'âme et souhaitez investir dans un réseau ?
- Vous avez le goût du challenge et êtes prêt à vous investir pleinement ?

GLOSSAIRE

A

Accu

Diminutif donné à un accumulateur, il s'agit d'une batterie externe type «pile rechargeable», il existe plusieurs types d'accus de différentes puissances, tailles et diamètres. (18350 - 18650 - 26650...).

Air-Flow

C'est la partie du clearomiseur qui permet le passage de l'air ambiant par la résistance, ce qui aura pour effet de refroidir cette dernière, plus l'air-flow est grand plus le volume air/vapeur sera conséquent. Il peut-être réglable, dans ce cas il se présentera sous forme de «molette».

B

Batterie

La batterie fournit le courant nécessaire au fonctionnement de la cigarette électronique, ce courant une fois libéré fera chauffer le fil résistif (résistance) qui permet de produire la vapeur.

Il existe plusieurs types de batteries, les simples (courant fournis toujours égal à 3.7V) et les variables (qui fourniront l'intensité souhaitée par l'utilisateur).

Box (Mod Box)

un Mod Box est un Mod arborant la forme d'un boîtier, il pourra embarquer une batterie intégrée (exemple : IStick) ou des accus (exemple : mini IPV). Ce type de matériel dispose en général de plus d'autonomie et d'un programme performant (chipset) permettant une vape de grande qualité !

C

Cigarette électronique

Outil permettant la vaporisation du liquide (contenant ou non de la nicotine), elle se compose généralement d'une batterie, d'un réservoir (tank), et d'une résistance.

Clearomiseur

Ensemble atomiseur + réservoir. Le réservoir est très souvent transparent et le liquide est contenu dans un tank (compartiment étanche).

Chargeur

Élèment permettant la recharge en courant de votre batterie ou MOD. Peut se composer d'un câble USB seul ou d'un USB + tête secteur. La tête secteur se chargera plus rapidement que le câble USB.

Chasseur de nuage. Le cloudchasing est une technique de vape qui vise à produire une quantité extrême de vapeur, il en existe d'ailleurs des compétitions.

D

Drip-tip

Le drip-tip est la partie de la cigarette électronique mise en bouche, il peut-être amovible ou fixe

Do-It-Yourself - DIY

Faites-le vous-même. le DIY est la fabrication maison du liquide via un mélange de base composé de Propylène glycol (PG), de Glycérine végétale (VG) et d'atômes alimentaires ou naturels.

H

Hit

Le Hit est la sensation produite en gorge lors du passage de la nicotine contenue dans la vapeur, il s'agit en réalité d'une contraction du Larynx (sensation présente lorsqu'une personne fume une cigarette classique). Le Hit donne une sensation de satisfaction aux vapoteurs.

L

Liquide (ou E-liquide)

Principal consommable de la cigarette électronique il est généralement constitué de Propylène glycol (PG), de Glycérine végétale (VG) et d'arômes alimentaires ou naturels et avec ou sans nicotine :

- Avec un fort taux de PG, le liquide provoquera une vapeur moyennement plus dense et sèche.
- Avec un fort taux de VG, le liquide produira une vapeur plus dense et sucrée.

M

Mod

Cigarette électronique modifiée, fonctionne généralement avec des accus, permet une grande autonomie et une puissance forte. A l'origine, il s'agissait d'un groupe de passionés qui ont commencé à concevoir des Cigarettes électroniques en dérivant des objets du quotidien.

Milliampère-heure (mAh)

Unité permettant de désigner la quantité d'énergie qu'une batterie peut stocker, l'autonomie en est la conséquence directe, plus le nombre de mAh est élevé, plus la batterie sera autonome.

R

Résistance

Littéralement le point sucré peut-être compris comme la bonne température à atteindre pour qu'un E-liquide rende le meilleur de lui-même et crée le maximum de sensations (volume vapeur et rendu des saveurs). Environs vers 9 watts.

S

Switch

Bouton poussoir permettant d'activer ou de verrouiller/déverrouiller une batterie par pressions succintes, 3 à 5 suivant le fabricant.

Sweet-spot

Littéralement le point sucré peut-être compris comme la bonne température à atteindre pour qu'un E-liquide rende le meilleur de lui-même et crée le maximum de sensations (volume vapeur et rendu des saveurs). Environs vers 9 watts.

V

VV - Variable Voltage

Possibilité de régler le voltage de sortie de la batterie, ce qui permet de produire plus de vapeur à haut voltage.

Cette opération nécessite de connaître la résistance de l'atomiseur pour définir le voltage selon la loi d'ohms.

P(puissance) = V^2(voltage au carré) / R(résistance)

W

WV - Variable Wattage

Est un calcul automatique de la résistance en fonction du voltage désiré. Nul besoin dans ce cas de connaître la loi d'ohms.

Clopinette

Consultez notre site internet
www.clopinette.com

Un projet de franchise ? Contactez-nous !
franchise@clopinette.fr